Карта планируемого размещения объектов инженерной инфраструктуры местного значения сельского поселения Серноводск муниципального района Сергиевский Самарской области

Карта планируемого размещения объектов инженерной инфраструктуры местного значения п. Серноводск муниципального района Сергиевский Самарской области

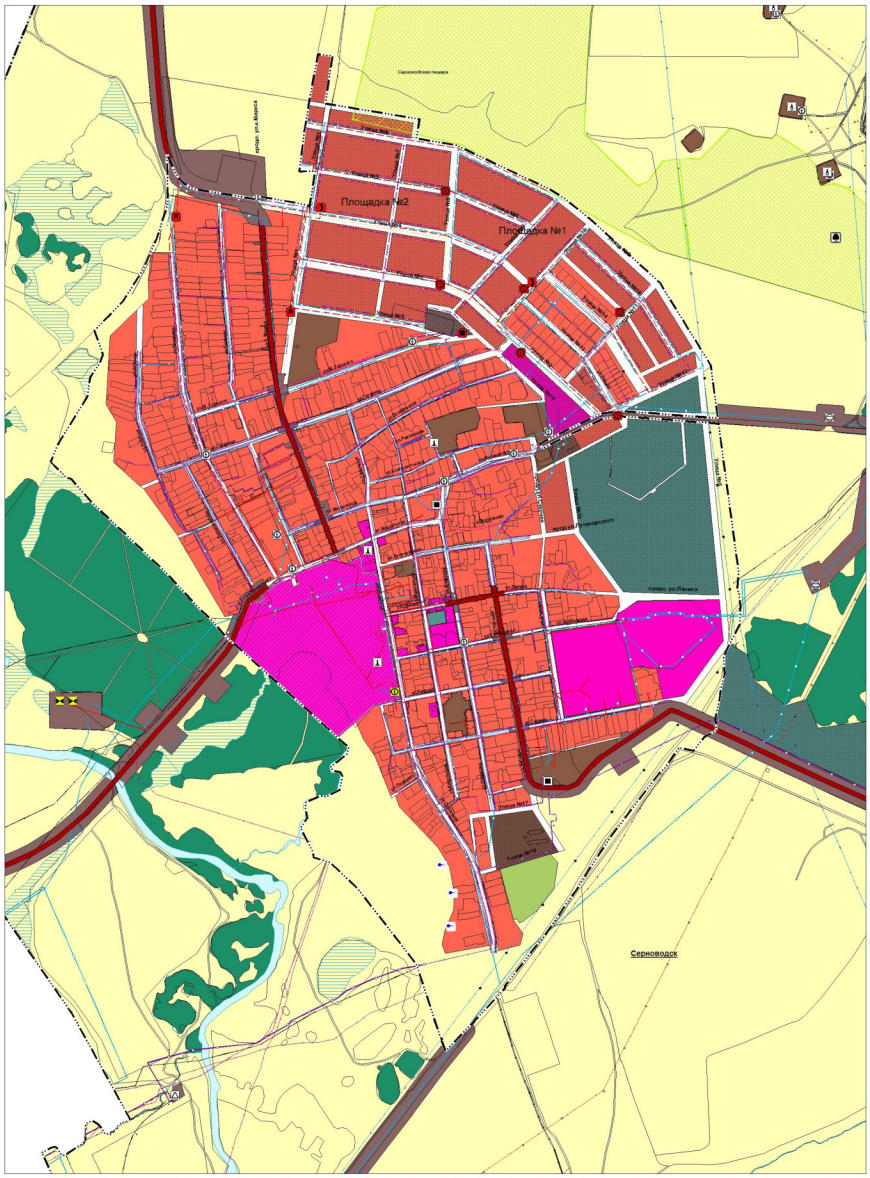

Карта планируемого размещения объектов инженерной инфраструктуры местного значения п. Красноярка муниципального района Сергиевский Самарской области

Условные обозначения:

Границы субъектов Российской Федерации, муниципальных образований, населенных пунктов. Существующие
Границы единиц административно-территориального деления Российской Федерации
Граница сельского поселения
Граница населенного пункта
Сведения ЕГРН
Границы земельных участков в соответствии с данными ЕГРН
Границы земельных участков
Иная информация о состоянии, об использовании, ограничениях использования территорий. Существующие
Лечебно-оздоровительные местности и курорты
Лечебно-оздоровительная местность или курорт
Функциональные зоны
Жилые зоны
Зона лесов
Зоны рекреационного назначения
Зоны сельскохозяйственного использования
Зоны специального назначения
Общественно-деловые зоны
Производственные зоны, зоны инженерной и транспортной инфраструктур
Производственная зона
Иная информация о состоянии, об использовании, ограничениях использования территорий. Планируемые
Функциональные зоны
Жилые зоны
Зоны рекреационного назначения
Общественно-деловые зоны
Производственные зоны, зоны инженерной и транспортной инфраструктур
Производственная зона
Объекты социальной инфраструктуры, отдыха и туризма, санаторно-курортного назначения. Планируемые
Объекты здравоохранения
Лечебно-профилактическая медицинская организация, оказывающая медицинскую помощь в амбулаторных условиях (или) в условиях дневного стационара федерального значения, реконструируемые
Обособленное структурное подразделение медицинской организации, оказывающей первичную медико-санитарную помощь федерального значения
Объекты культуры и искусства
Объект культурно-досугового (клубного) типа местного значения
Объект культурно-просветительного назначения местного значения
Объекты образования и науки
Дошкольная образовательная организация местного значения
Общеобразовательная организация местного значения, реконструируемые
Объекты отдыха и туризма
Объекты физкультурно-досугового назначения и активного отдыха местного значения
Специализированные коллективные средства размещения местного значения
Объекты санаторно-курортного назначения
Объект санаторно-курортного назначения федерального значения, реконструируемые
Объекты физической культуры и массового спорта
Объект спорта, включающий раздельно нормируемые спортивные сооружения (объекты) (в т.ч. физкультурно-оздоровительный комплекс) местного значения
Спортивное сооружение местного значения
Спортивное сооружение местного значения, реконструируемые
Прочие объекты обслуживания
Административное здание местного значения, реконструируемые
Объекты социальной инфраструктуры, отдыха и туризма, санаторно-курортного назначения. Существующие
Объекты здравоохранения
Аптечная организация местного значения
Объекты культуры и искусства
Объект культурно-досугового (клубного) типа местного значения
Объект культурно-просветительного назначения местного значения
Объекты образования и науки
Дошкольная образовательная организация местного значения
Общеобразовательная организация местного значения
Объекты санаторно-курортного назначения
Объект санаторно-курортного назначения местного значения
Объект санаторно-курортного назначения федерального значения
Объекты социального обслуживания
Комплексные, полустационарные и нестационарные организации социального обслуживания местного значения
Организация (отделение) социального обслуживания на дому местного значения
Объекты физической культуры и массового спорта
Объект спорта, включающий раздельно нормируемые спортивные сооружения (объекты) (в т.ч. физкультурно-оздоровительный комплекс) местного значения
Спортивное сооружение местного значения
Прочие объекты обслуживания
Административное здание местного значения
Непроизводственный объект по предоставлению населению правовых, финансовых, консультационных и иных подобных услуг местного значения
Непроизводственные объекты коммунально-бытового обслуживания и предоставления персональных услуг
Объект религиозной организации (объединения) местного значения
Объекты торговли, общественного питания местного значения
Объекты транспортной инфраструктуры. Существующие
Автомобильные дороги
Автомобильные дороги федерального значения
Автомобильные дороги регионального или межмуниципального значения
Объекты трубопроводного транспорта и инженерной инфраструктуры. Существующие
Линии электропередачи (ЛЭП)
Линии электропередачи 10 кВ
Линии электропередачи 110 кВ
Линии электропередачи 35 кВ
Линии электропередачи 6 кВ
Объекты водоотведения
Очистные сооружения (КОС)
Объекты водоснабжения
Водозабор
Резервуар
Объекты добычи и транспортировки газа
Пункт редуцирования газа (ГРП)
Объекты добычи и транспортировки жидких углеводородов
Фонд скважин
Объекты теплоснабжения
Источник тепловой энергии
Распределительные трубопроводы для транспортировки газа
Газопровод распределительный высокого давления
Газопровод распределительный низкого давления
Сети водоотведения
Канализация самотечная
Сети водоснабжения
Водовод
Водопровод
Сети теплоснабжения
Теплопровод распределительный (квартальный)
Сети электросвязи
Линия связи
Трубопроводы жидких углеводородов
Нефтепровод подводящий (промысловый)
Электрические подстанции
Трансформаторная подстанция (ТП)
Объекты трубопроводного транспорта и инженерной инфраструктуры. Планируемые
Линии электропередачи (ЛЭП)
Линии электропередачи 10 кВ
Линии электропередачи 6 кВ
Объекты водоотведения
Очистные сооружения (КОС), реконструируемые
Объекты водоснабжения
Водозабор, реконструируемые
Насосная станция
Объекты добычи и транспортировки газа
Пункт редуцирования газа (ГРП)
Объекты связи
Иной объект связи для непосредственного обслуживания населения
Объекты теплоснабжения
Источник тепловой энергии
Распределительные трубопроводы для транспортировки газа
Газопровода распределительный высокого давления
Газопровод распределительный низкого давления
Сети водоотведения
Канализация самотечная
Сети водоснабжения
Водопровод
Сети электросвязи
Линия связи
Электрические подстанции
Трансформаторная подстанция (ТП)
Трансформаторная подстанция (ТП), реконструируемые
Особо охраняемые природные территории. Существующие
Особо охраняемые природные территории
Памятник природы регионального значения
Памятник природы
Особо охраняемые природные территории. Планируемые
Особо охраняемые природные территории
Памятник природы регионального значения
Памятник природы
Природные объекты. Существующие
Поверхностные водные объекты
Болото
Водоем (озеро, пруд, обводненный карьер, водохранилище)
Природный выход подземных вод (родник, гейзер)

50 0 50 100 150 200
в 1 см 50 м

	Директор института	Бунцев И.Д.	
	И.о. зам. директора по напр. планирования	Власов И.В.	
	Директор ООО "ЦИТОГОР"	Никитенко О.А.	
Объект:	Генеральный план сельского поселения Серноводск муниципального района Сергиевский Самарской области		
2019 г.	Заказчик: Администрация сельского поселения Серноводск муниципального района Сергиевский		